YENİ

YÜZBAŞI

VOLKAN

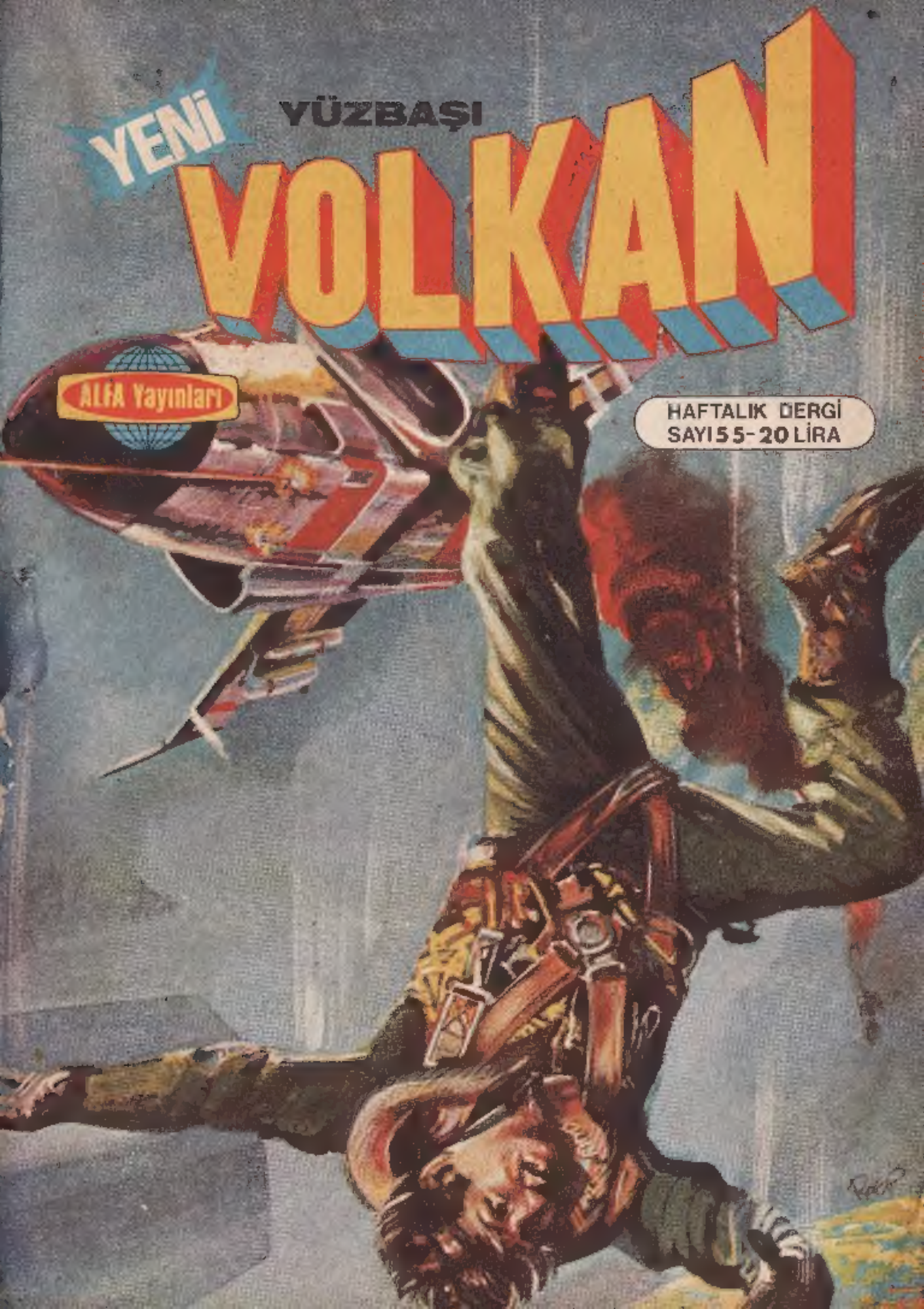

ALFA Yayınları

HAFTALIK DERGİ
SAYI 55 - 20 LİRA

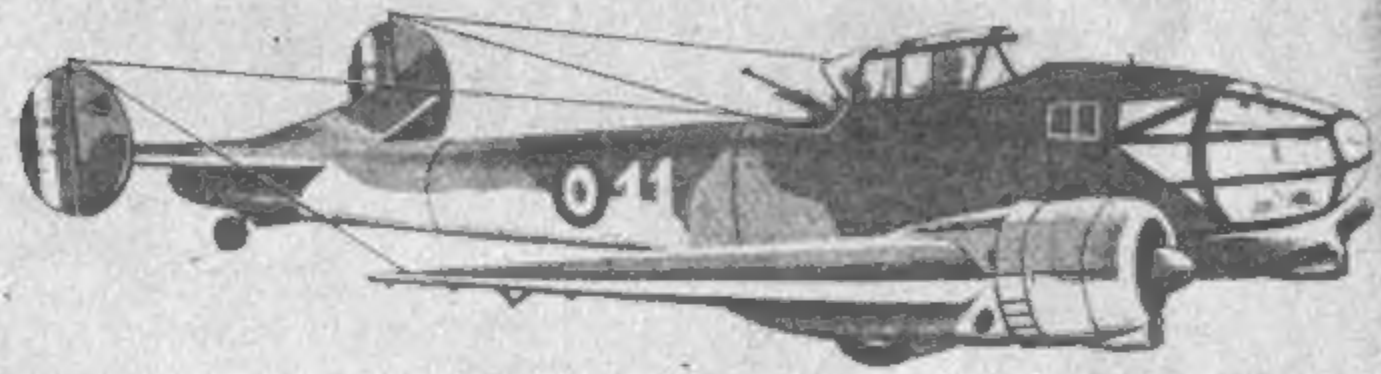

POTEZ 63.11 (1938)
1935 yılında planlanan bu model, çeşitli alanlarda yararlanılmak üzere hazırlanmıştı.630 savaş uçağı, 633 yer saldırısında kullanılmıştır.Bu modellerin içinde en önemlisi,keşif uçağı olan 631.11'lerdi.Hepsi 1250 tane olan uçaklardan 748'i, 63.11 keşif uçaklarıydı. Çok başarılı bir keşif uçağı olmasına rağmen,savaş uçaklarının desteği gerektiğinden ve gerektiği anda çoğu kez savaş uçağı bulunamadığından, büyük kayıplara uğrayan bir modeldi.Fransız uçakları içinde en fazla kayba uğrayan uçaklar olarak bilinmektedir. Buna rağmen,1940 yılında,Libya ve Sardunya'da İtalyan ordusuna karşı yer saldırısında da kullanıldı.Uçakların birçoğu Almanların eline düştü ve pilot eğitim okullarında kullanıldı.

İKİNCİ DÜNYA SAVAŞINDA İNGİLİZ UÇAKLARI

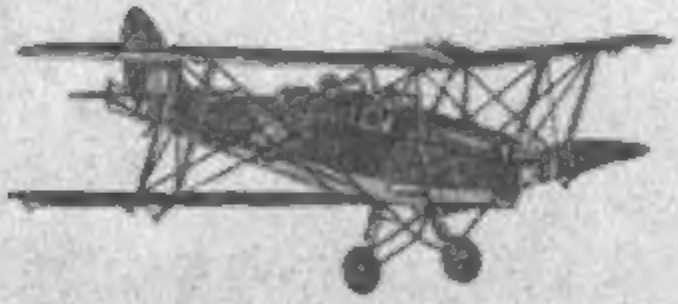

DE HAVILLAND TIGER MOTH (1932)
Dünyanın en ünlü eğitim uçaklarından biri olan bu model,15 yıl boyunca Kraliyet Hava Kuvvetleri tarafından kullanıldı. 1939 yılında 1000'den fazla uçak kullanılıyordu.Savaş sırasında ise,İngiltere'nin çeşitli şehirlerinde yapılan uçakların sayısı 6954'ü aşmıştı.Denebilir ki,tüm İngiliz pilotları uçmayı bu emektar Tiger Moth uçaklarında öğrenmiştir.

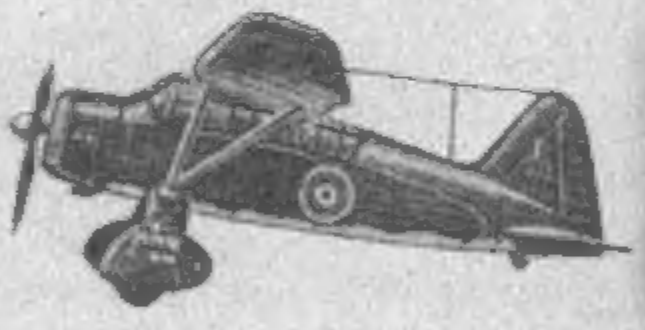

WESTLAND LYSANDER Mk.I (1938)
Pilotlar bu uçaklara Lizzie adını vermişlerdi.1942 yılına kadar gözlem ve irtibat uçağı olarak görevini başarıyla sürdürdü. Fransa,Mısır ve Yunanistan'da geniş çapta kullanıldı.Toplam 1368 uçak yapılmıştı

GLOSTER GLADIATOR (1937)
İki satıhlı son İngiliz savaş uçağıdır.260 adet yapıldı ve 1937 yılında servise girdi. Son kullanılma tarihi geçmiş olmasına rağmen,Fransa'nın savunmasında 607 ve 615. filolarda ve İngiltere Savaşı'nda 247. filoda uçtu.Faith,Hope ve Charity adını taşıyan üç Gladiatör,1940 yılında,Malta' nın savunmasında büyük başarılar gösterdiler.

YÜZBAŞI

YENİ VOLKAN

İZİNSİZ OLARAK TÜRK TOPRAKLARINA İNEN RUS MİG-25 UÇAĞININ PİLOTU YANINDA ÇOK TEHLİKELİ BİR BİYOLOJİK SİLAH TAŞIMAKTADIR. GİZLİCE UÇAĞINI TERKEDEN ADAM BİR SÜRE SONRA İZMİRE GELİR...

Yazan ve çizen
Ali RECAN

Kızıl Ölüm Çiçeği

Copyright: ALFA Yayınları

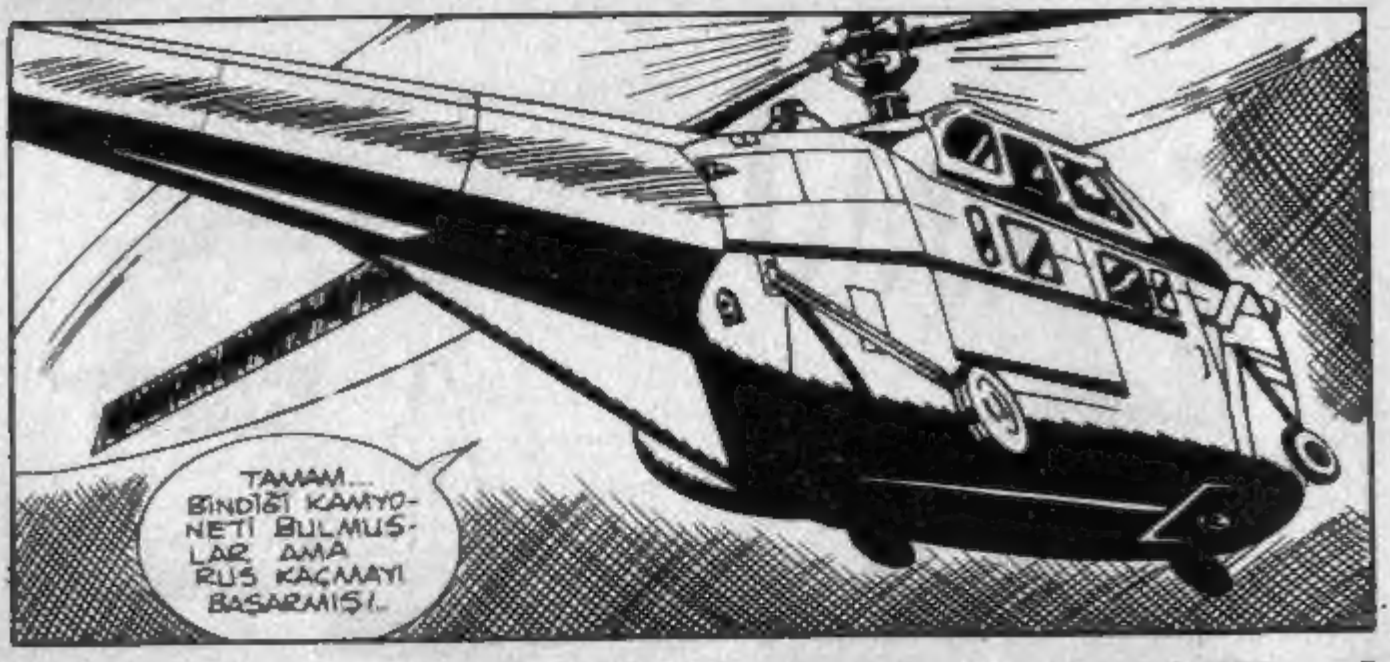
TAMAM... BİNDİĞİ KAMYONETİ BULMUŞLAR AMA RUS KAÇMAYI BAŞARMIŞ!..

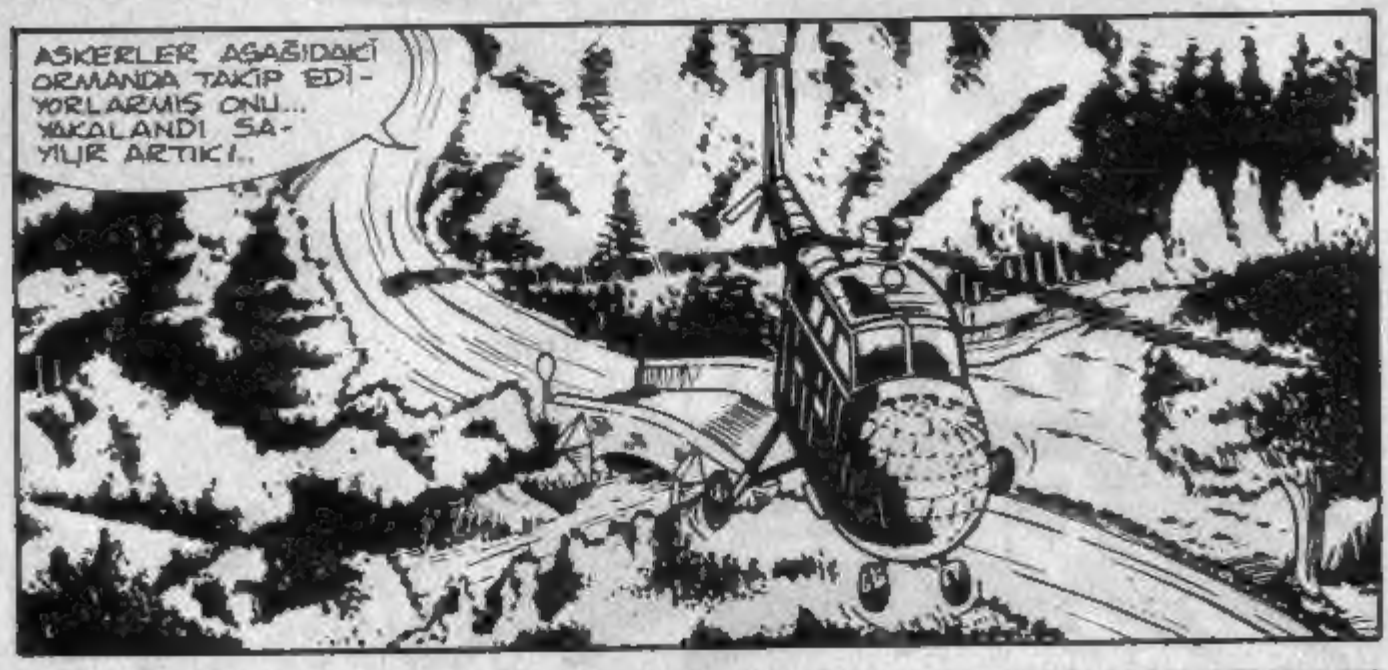
ASKERLER AŞAĞIDAKİ ORMANDA TAKİP EDİYORLARMIŞ ONU... YAKALANDI SAYILIR ARTIK!..

ORMANDAKİ TAKİBE BİZ DE KATILALIM...
Ali Sultan 32

...VE HELİKOPTER İNDİ...

VOLKAN DA BİR CİPE ATLADI...

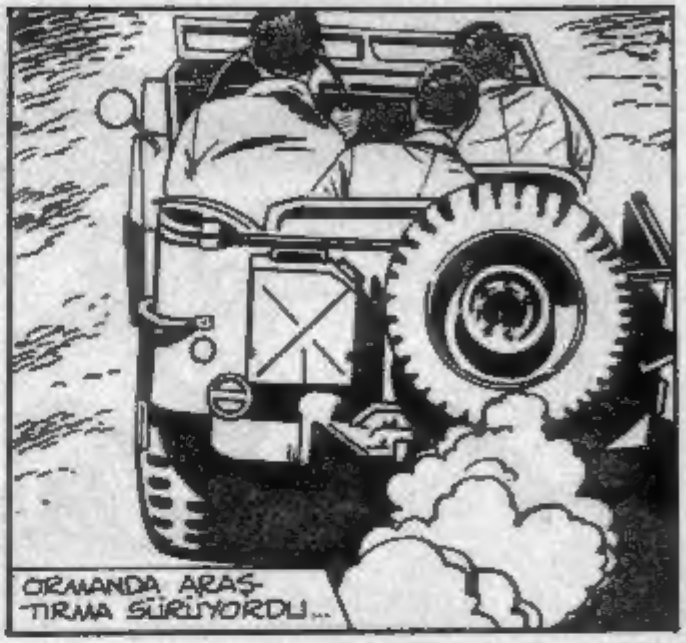
ORMANDA ARAŞTIRMA SÜRÜYORDU...

BU SIRADA BİNBAŞI ALEKSOVİÇ...
ŞU KÖYDEN YİYECEK BİR ŞEYLER BULABİLİRİM BELKİ...

İŞTE ORADA!..
33

DUR ALEKSOVIÇ! TESLİM OL!

YAKLAŞMAYIN! BU TÜPTE NE OLDUĞUNU BİLİYOR MUSUNUZ?

EVET! SOVYET ATEŞESİ YARBAY DİMİTROF "KIZIL ÖLÜM ÇİÇEĞİ"Nİ ANLATTI BİZE...

GÜZEL... O HALDE BU TÜPÜ KIRARSAM NELER OLACAĞINI BİLİYORSUNUZ...

HEPİNİZ KIVRANARAK ÖLÜRSÜNÜZ... RÜZGÂR VİRÜSÜ DİĞER KÖY VE KENTLERE DE YAYAR... YARINA KADAR BÖLGEDE TEK CANLI KALMAZ!

VİRÜS YAYILIRSA SEN DE ÖLÜRSÜN ALEKSOVİÇ...
ÖLÜM BENİM İÇİN ÖNEMLİ DEĞİL...

HER ŞEYİ GÖZE ALMASAYDIM RUSYA'DAN UÇAKLA KAÇAMAZDIM...

ŞİMDİ HEPİNİZ SİLÂHLARINIZI ATIN!

SÖZÜNÜ DİNLEMEKTEN BAŞKA ÇARE YOK ARKADAŞLAR... ADAM DEDİĞİNİ YAPABİLİR!..
Altı devam 35

VOLKAN VE YANINDAKİLER SİLÂHLARINI ATTILAR...

EKREM KURT VE EŞİ NESRİN'İ NEDEN ARIYORSUN ALEKSOVİÇ?

UZUN HİKÂYE... BEN WASHINGTON'DA ASKERİ ATEŞEYKEN...

...NESRİN DE TÜRK BÜYÜKELÇİLİĞİNDE SEKRETERDİ... BİR KOKTEYLDE TANIŞTIK ONUNLA... ÖNCE BANA KARŞI ÇOK NAZİKTİ... İLİMİT VERİYORDU...

SONRA AYRI DÜNYALARIN İNSANI OLDUĞUMUZU SÖYLEYEREK BENİ REDDETTİ... ÇILGIN GİBİ AŞIKTIM ONA..."BAŞKA BİR ERKEK VARSA İKİNİZİ DE ÖLDÜRÜRÜM" DEDİM... GÜLDÜ GEÇTİ BANA...

FAZLA ZAMANIM YOK... SIZLERDEN KURTULUP YOLUMA DEVAM ETMELİYİM...

ŞU KÖYDE SİZİ KAPATACAK BİR YER BULURUM BELKİ...

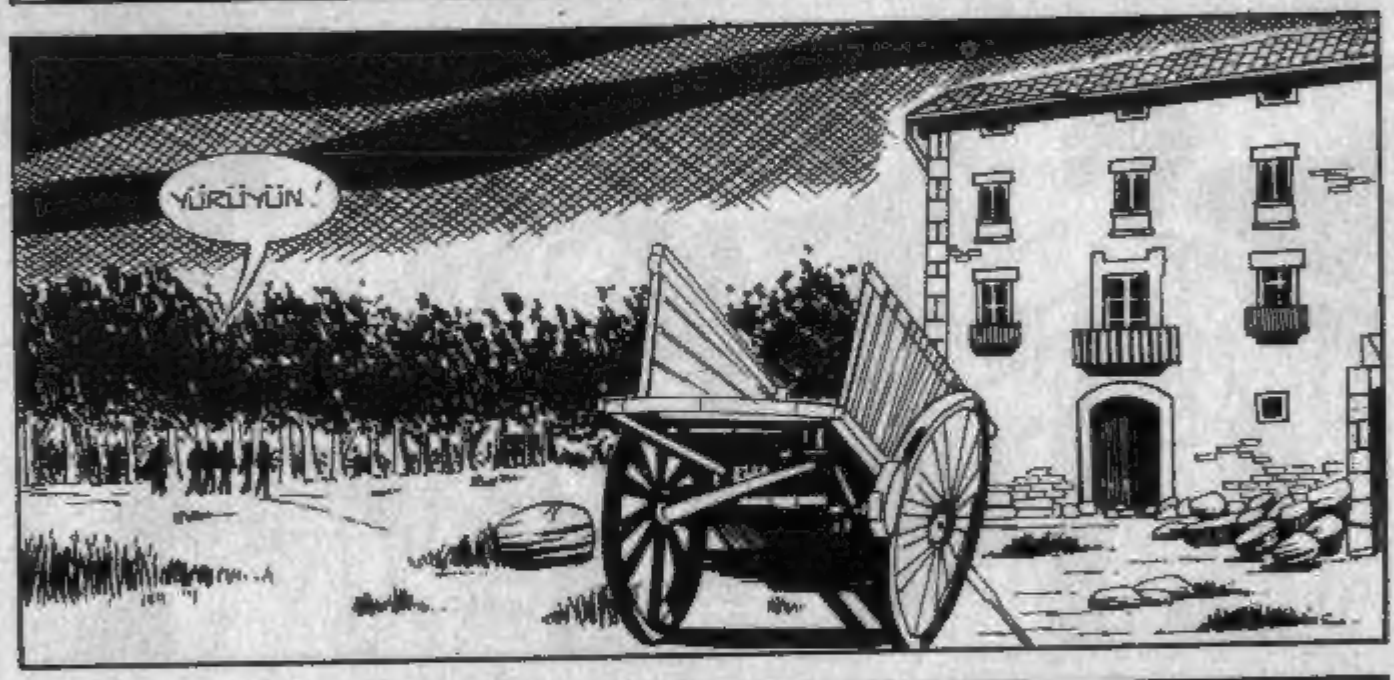
YÜRÜYÜN!

ŞİMDİ ŞU AHIRA GİRİN BAKALIM!..

VOLKAN VE YANINDAKİLER ALEKSOVİC'İN DEDİĞİNİ YAPTILAR

BU ADAM BİZİ BURAYA KAPATMAKLA KAÇABİLECEĞİNİ Mİ SANIYOR? BU AHIRDAN EN GEÇ İKİ DAKİKADA ÇIKARIZ...

FAKAT NE YAPMAK İSTEDİĞİNİ ANLIYORUM GALİBA BURADAN HİÇ BİRİMİZİN SAĞ ÇIKAMAYACAĞINDAN EMİN..

RUS PİLOTU KAPIYI KAPATTI
Ali Rıza 39

SONUNUZ GELDİ..

BIRAKIN ŞIMDİ KAPIYLA UĞRAŞMAYI

İÇERİYE BİR VİRÜS TÜPÜ ATACAĞINI SANIYORUM

PENCERELERE DAĞILIN VE ÇOK DİKKATLİ OLUN!
ATACAĞI ŞEYİ YERE DÜŞÜP KIRILMADAN YAKALAMALIYIZ!

AHIRIN PENCERELERİNDE BEKLEMEYE BAŞLADILAR
TÜP KIRILRSA MAHVOLURUZ!

ALEKSOVİÇ ÇANTASINDAKİ TÜPLERDEN BİRİNİ..

PENCEREDEN İÇERİ FIRLATTI...

YAKALA ONU!
41

TUP, ICERIDEKILERIN KOLAYCA YAKALAYAMAYACAĞI BIR YOLLA GIRDI

VE DUVARLA YERIN BIRLESTIĞI YERE ÇARPIP HAFIF BIR CITIRTIYLA KIRILDI.

ÖLÜM SERBEST KALMIŞTI

MAHVOLDUK!

VOLKAN, DAHA TÜFÜN ÇITIRTISI DUYULMADAN AT LARIN SU YALAĞINA KOŞMUŞ

VE ONU VİRÜSÜN ÜSTÜNE BOŞALTMIŞTI...

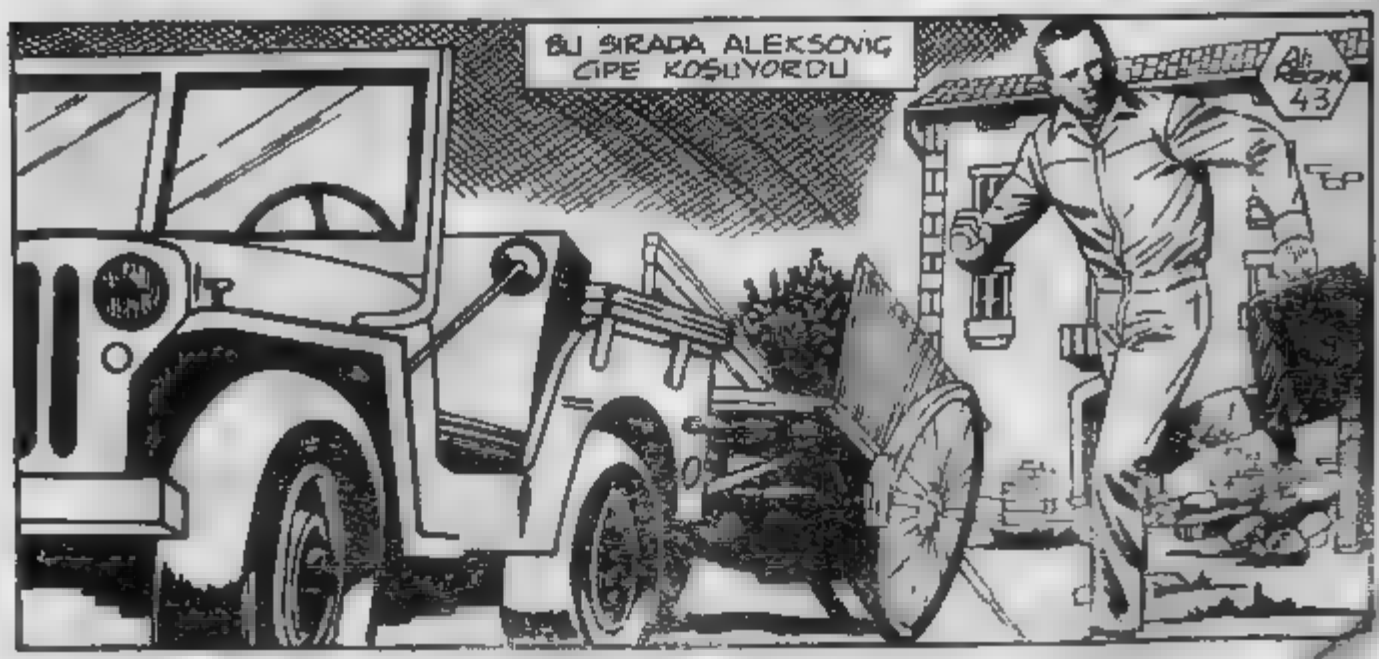
BU SIRADA ALEKSONİÇ CİPE KOŞUYORDU
Ali Rook 43

YALAĞI NEDEN BOŞALTTIN VOLKAN?
SOVYET ATEŞESİ 'KIZIL ÖLÜM ÇİÇEĞİ'NİN HİGROSKOBİK OLDUĞUNU SÖYLEMİŞTİ

YANİ HAVADAN ÇOK SUYU TERCİH EDİYOR. BÖYLECE VİRÜSÜN HAVAYA KARIŞMASIN! ÖNLEDİĞİMİ SANIYORUM

O HALDE YERE YAYILAN SULAR MİKROPLU!

SUYA BASMAMAYA DİKKAT EDİN ARKADAŞLAR!

GERİ ÇEKİLİN! YÜKSEK YERLERE ÇIKIN!

TÜP KIRILALI NEREDEYSE BEŞ DAKİKA OLUYOR... EMNİYETTE MİYİZ ACABA?
HAYIR... ZEHİRLİ YILANLARIN ARASINDA OLMAYI TERCİH EDERDİM...

"KIZIL ÖLÜM ÇİÇEĞİ" ETKİSİNİ ON-BEŞ DAKİKA SONRA GÖSTERİRMİŞ..
YERDEKİ SU KURUMAYA BAŞLAYINCA VİRÜS HAVAYA KARIŞACAK.

SU HORTUM İŞE YARAR BELKİ..

VOLKAN VE ARKADAŞLARI ÖLÜM KORKUSUYLA DOLU DAKİKALAR YAŞARLARKEN ALEKSONİÇ YOLA DEVAM EDİYORDU

VOLKAN SULARA BASMAMAYA ÇALIŞARAK DUVARDA ASILI HORTUMU ALDI...

...VE YALAĞIN MUSLUĞUNA

Ali Rıza 46

SÜREKLİ SU SIKMALIYIZ VİRÜS KURUMAMALI

ON BEŞ DAKİKA DOLMAK ÜZERE!

VIRUSU SUDAN İÇEN ATLARDAN BİR BİRDEN AÇIYLA KŞNEDİ
UZAK DURUN ONDAN

VE YERE YIKILIP CAN ÇEKŞMEYE BAŞLADI
VİRUS ÖNCE BU ATI YAKALADI!

'KIZIL ÖLÜM ÇİÇEĞİNİN' İLK KURBANI OLAN ZAVALLI HAYVAN BİRKAÇ SANİYE İÇİNDE CAN VERDİ...

ÇOK GEÇMEDEN İKİNCİ AT DA AYNI SONA UĞRADI

ATLAR VİRÜSLÜ SUDAN KORUNAMADILAR!

Ali Recep 48
ÇIKALIM BURADAN YOKSA BİZ DE ÖLECEĞİZ..
PANİĞE KAPILMAYIN!

MİKROBUN BİZE BULAŞMADIĞINDAN İYİCE EMİN OLMADAN DIŞARI ÇIKAMAYIZ

"KIZIL ÖLÜM ÇİÇEĞİ" BİZE BULAŞMIŞSA ÇIKSAK BİLE YAŞAMA OLANAĞIMIZ YOK. HİÇ DEĞİLSE VİRÜSLÜ YAYMADAN BURADA ÖLÜRÜZ.

SONSUZ KADAR UZUN GELEN BİR BEKLEYİŞTEN SONRA.
YARIM SAAT OLUYOR. ARTIK ÇIKABİLİRİZ.

ŞU BALTAYLA DUVARI KIRALIM.

Air Recon 49

İÇERİYİ SÜREKLİ SULAMAK GEREK. YER KURURSA VİRÜS HAVAYA KARIŞIP YAYILIR

SOVYETLER, 'KIZIL ÖLÜM ÇİÇEĞİNİ' YOK EDECEK ANTİTOKSİNİ GÖNDERENE KADAR AHIRA KİMSE GİRMESİN!

SİZ BURADA KALIN VE GÜVENLİĞİ SAĞLAYIN! BEN TELEFONLA HELİKOPTERİ ÇAĞIRIP TAKİBE DEVAM EDECEĞİM.

AHRIN SAHİBİ GÜRÜLTÜLERİ DUYUP GELMİŞTİ
NE OLUYOR?

DURUMU ADAMA ANLATIP, MERAKLI KÖYLÜLERİN AHIRA YAKLAŞMASINI ÖNLEDİLER

DAHA SONRA HELİKOPTER GELİP VOLKAN'I ALDI
DOĞRU, MARMARİS'E ALEKSOVİÇ EPEY ZAMAN KAZANDI..

MARMARİS'TE BİR OTEL ODASINDA
ŞURAYA BAK EKREM! MİG-25 UÇAĞINI KAÇIRAN BİNBAŞI ALEKSOVİÇ'MİŞ... HATIRLIYOR MUSUN? WASHINGTON'DA SOVYET HAVA ATEŞESİYDİ...
EVET NESRİN
51

TAMAM.. BU OTEL KUMSALA İNELİM!

ALEKSOVİÇ BİZİ ARIYOR GALİBA ONA KARŞI OLAN NEZAKETİMİ YANLIŞ ANLAMIŞ! BENİ ÖLDÜRECEĞİNİ SÖYLEDİĞİNDE GÜLÜP GEÇMİŞTİM AMA BAKSANA İZMİR'E KADAR GELMİŞ

BELKİ DE ŞU ANDA ÇOK YAKINIMIZDADIR TANRIM! NE YAPACAĞIZ ŞİMDİ?

EVET YÜZBAŞIM... EKREM KURT VE EŞİ OTELİMİZDE... 27 NUMARADA KALIYORLAR..

O KAÇAKTAN ÖNCE GELDİĞİMİ UMARIM..

BIRAZ SONRA 27 NUMARALI ODADA

..İŞTE BÖYLE ALEKSOVİÇ PEŞİNİZDE.. ELİMİZDEN KAÇTI. ÇOK GEÇMEDEN BURAYA GELİR

SİZİ HELİKOPTERLE GÖNDERİP GÜVENLİĞİNİZİ SAĞLAYALIM... NE OLUR NE OLMAZ..

BEN BURADA KALIP ONU BEKLEYECEĞİM.

Ali Ekrem 53

BİNİN HELİKOPTERE

FAKAT BİRDEN...

BEN DE SİZİNLE GELECEĞİM..

KIZIL ÖLÜM ÇİÇEĞİNDEN NASIL KURTULDUĞUNU BİLMİYORUM AMA ŞANSIN HER ZAMAN YARDIM ETMEZ YÜZBAŞI

ELİMDE BU TÜPLER OLDUKÇA DEDİKLERİMİ YAPMAK ZORUNDASIN
NE İSTİYORSUN ?

HEP BİRLİKTE HELİKOPTERE BİNELİM. NASIL BİR İNTİKAM ALACAĞIM YOLDA DÜŞÜNÜRÜM ...

HERKES TAMAM. ŞİMDİ HAVALANIN... SAKIN BİR OYUN OYNAMAYA HEVESLENMEYİN!

NEREYE GİDECEĞİZ ALEKSOVİÇ ?

ANKARA'YA... ORADA YETKİLİLERLE PAZARLIĞA OTURACAĞIM BOL PARAYLA BİR BATI ÜLKESİNE İLTİCA ETMEK İSTİYORUM

PİLOT, LÖNYE İLE OYNARMIŞ GİBİ, SAĞ ELİNİ YATAY BİR ŞEKİLDE İLERİ DOĞRU UZATTI

SONRA BİRDEN AŞAĞIYI İŞARET ETTİ

VOLKAN PİLOTUN NE DEMEK İSTEDİĞİNİ ANLAMIŞTI. BAŞIYLA BELLİ BELİRSİZ BİR "PEKİ" İŞARETİ YAPTI

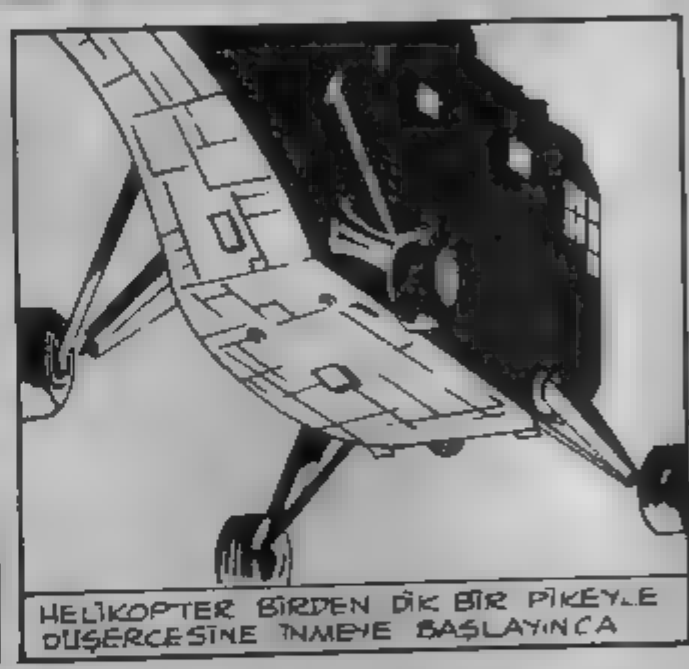
HELİKOPTER BİRDEN DİK BİR PİKEYLE DÜŞERCESİNE İNMEYE BAŞLAYINCA

ALEKSOVİÇ DENGESİNİ KAYBEDİP ÖNE YUVARLANDI.

VOLKAN HEMEN ADAMIN TÜPÜ TUTAN ELİNİ YAKALADI.

EKREM VE NESRİN ÖNE FIRLAMAMAK İÇİN BÜYÜK ÇABA HARCIYORLARDI.

VOLKAN, ALEKSOVİÇ'İN BİLEĞİNİ BÜKERKEN PİLOT VİRÜS TÜPÜNÜ ÇEKİP ALDI

PİS MANYAK!

BİRAZ AKLIN! BAŞINA GETİRİR BU SENİN

Ah Rezan 56

KIPIRDAMA! ARTIK ELİNDE ŞİŞEYLE DOLAŞIP KİMSEYİ TEHDİT EDEMEZSİN

AMACINA ULAŞMAK İÇİN ÖLMÜŞ GÖZE ALMIŞ BİRİ, AMACINA ULAŞAMAZSA ÖLÜMDEN KAÇMAMALI.

DUR! NE YAPIYORSUN

VOLKAN'IN ENGEL OLMASINA ZAMAN KALMADAN ALEKSOVİÇ HELİKOPTERİN KAPISINI AÇIP KENDİNİ BOŞLUĞA ATMIŞTI.

57

AKLIN KAÇIRMIŞ BİR ZAVALLIYDI CEZAİ SORUMLULUĞU OLMAZDI SANIYORUM GİDECEĞİ YER AKIL HASTANESİYDİ

NEYSE UCUZ ATLATTIK BU İŞ BÜYÜK BİR FELAKETLE BİTEBİLİRDİ

son

HAYAT KURTARAN KILIÇ

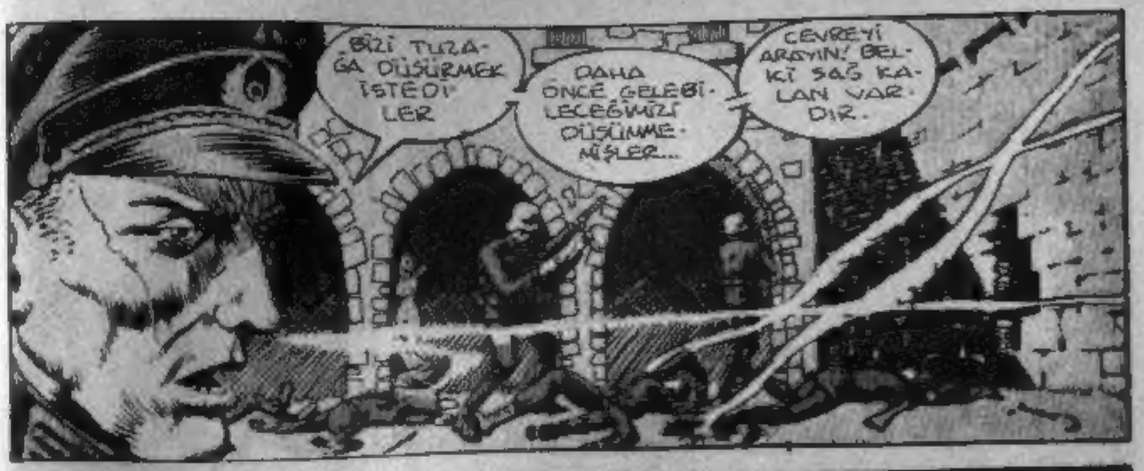

NE OLDU SANA KARL?

AMAN TANRIM! BAŞI...
UH! BU KILIÇ ÇOK AĞIRMIŞ...

AH! BACAĞIMDAN VURULDUM...
DRP

SİLAH SESİNE DİĞERLERİ DE KOŞUP GELECEKTİR...
ONLARA KARŞI BU KILIÇLA NE YAPABİLİRİM KI?

AZ SONRA...
BU AMERİKAN DOMUZU YAŞADIĞINA GÖRE ADAMLARIMI ÖLDÜRMÜŞ OLMALI.
ŞİMDİ HESABINI GÖRÜRÜM...

BURADAN UZAKLAŞMALIYIM...
BU KILIÇI BASTON GİBİ KULLANABİLİRİM...

YARALI ASKER ÖLÜLERİN ARASINDA İLERLEMEYE BAŞLADI...
EN İYİSİ YAVAŞ YÜRÜMEK.
PATLAMAYAN BİR MAYINA BASABİLİRİM...

GERÇEKTEN DE...
CLICK

EYVAH! ÇALISAN BİR MAYIN KIMILDARSAM PATLAYABİLİR...

AMERİKALI! OUR!

KILIÇI YAVAŞ YAVAŞ ORAYA BIRAK VE UZAKLAŞ...

FAKAT... BEN...
DEDİĞİMİ YAP YOKSA VURURUM...

UMARIM KILIÇI MAYININ ÜSTÜNE BIRAKTIĞIMI GÖRMEZ...

TAMAM GERİ ÇEKİL!
BAKALIM KILIÇI ALACAK MI?

Sahibi ve Sorumlu Yönetmeni: Ali Recan—Pazarlama Müdürü: Alpan Mutlikoğlu

Uçakların Evrimi

AIRSPEED OXFORD Mk.I (1937)
İngiliz Kraliyet Hava Kuvvetleri'nin ilk iki motorlu,tek satıhlı gelişmiş eğitim uçağıdır.1937 yılından 1954'e kadar 8751 tane gibi inanılmaz bir sayıda imal edilmiştir. Mk.I,makineli tüfek ateşinde ve bombardıman eğitiminde,Mk.II haberleşme eğitiminde, Mk. III ise ambülans ve hafif ulaşım eğitiminde kullanıldı.

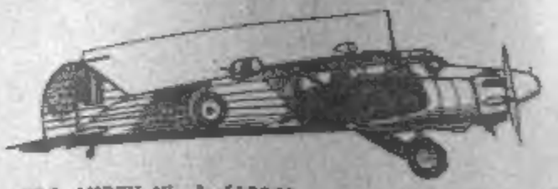

AVRO ANSON Mk.I (1936)
Aynı zamanda Sadık Annie adıyla da tanınır. Birçok rekorlar kırmıştır. 1936'da Kraliyet Hava Kuvvetler'ine katılan inişkolu ileri ya da geri çekilebilen ilk tek satıhlı uçaktır.1942 yılına kadar 20 yıl görevde kaldı.Önceleri keşif uçağı sonraları eğitim uçağı olarak kullanıldı 2882 uçak Çin'de olmak üzere 11.020 tane imal edildi.

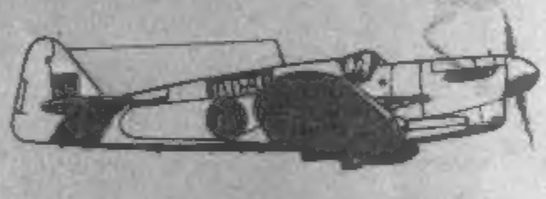

FAIREY FIREFLY F.R.I (1943)
Savaş uçağı F.I ile keşif uçağı F.R.I 1943 yılında, 1770. Filoda göreve başladı.1944 yılında aynı filonun birkaç Firefly uçağı, savaş gemisi olan Tirpitz'i sıkıştırarak batırdı.Yaklaşık 840 Firefly,Pasifik'te de başarıyla kullanıldı.

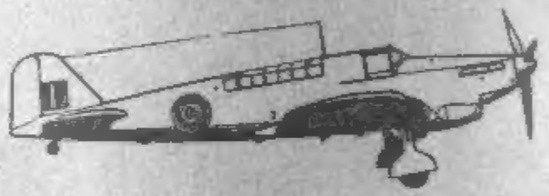

FAIREY FULMAR Mk.II (1940)
İngiliz donanmasının 8 makineli tüfekle donanmış ilk taşıyıcı savaş uçağıdır.1940 yılında,Akdeniz'de Ölümsüz Illustrious uçak gemisinde,806. filoda göreve başladı. İlk kez, İtalyan Hava Kuvvetler'ine karşı bir harekâta katıldı.600 tane yapılan ve 14 filoda görev alan uçaklar 1945 yılına kadar hizmette kaldı.Yerini, Seafire aldı.

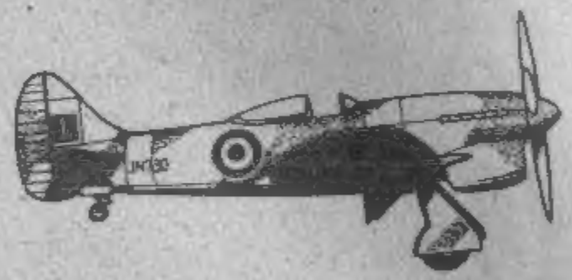

HAWKER TEMPEST Mk. V (1944)
Bu savaşçı bombardıman uçaklarından 805 tane yapıldı. 1944 yılında Kraliyet Hava Kuvvetleri'nin 3. filosunda göreve başladı. Çok süratli olduğundan,Alman V.I bombardıman uçaklarına karşı kullanıldı ve 1944 yılının Haziran ve Eylül ayları arasında 638 Alman uçağını düşürdü.Jet savaş uçakları Me-262'lere karşı da başarı gösterdi ve bu uçaklardan 20 tanesini düşürdü.

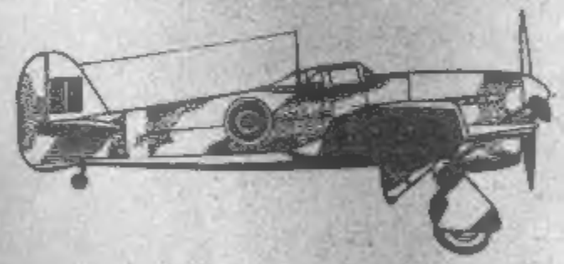

HAWKER TYPHOON Mk. IB (1941)
Savaş uçağı olarak 3330 tane yapıldı. Tiffy takma adıyla anılıyordu. Yer saldırılarında en iyi uçaklardan biri olduğunu kanıtlayarak, sayısız hava aracını, trenleri ve tankları havaya uçurdu. 6 Haziran 1944 tarihindeki işgal sırasında 26 Typhoon filosu önemli rol oynadı.

GERONİMO

BU HAFTA ÇIKTI !

ALFA Yayınları

On beş günde bir çıkar
SAYI 1 - 30 LİRA

Bilmece Bulmaca

GARIP YARATIK

Bir garip yaratık. Bu garip yaratık yedi hayvanın karması. Bu hayvanların hangileri olduğunu bakalım hemen bulabilecek misiniz?

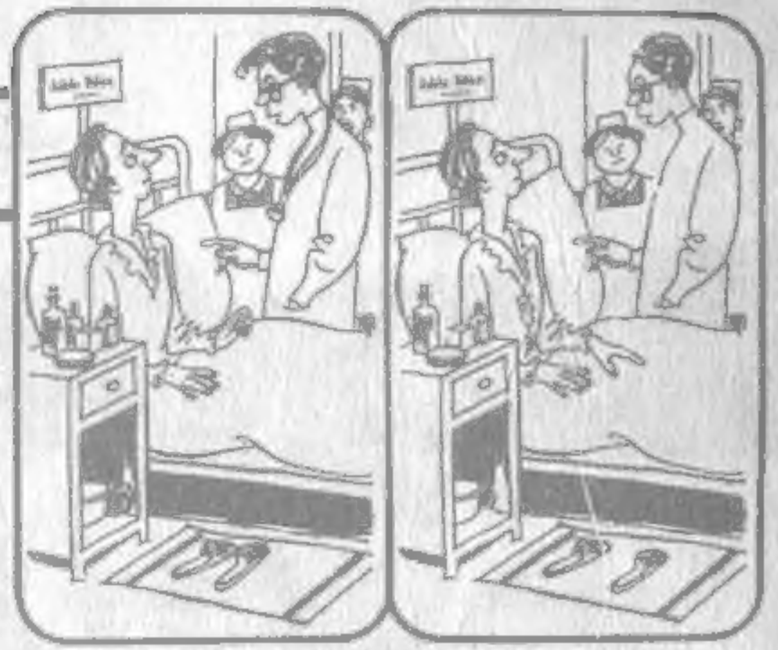

DIKKATİNİZİ ÖLÇÜN

Hasta, doktor, hastabakıcılar. Bir hastane odası. İki resim de ilk bakışta aynı gibi görülüyor. Fakat aslında iki resim arasında tam sekiz fark var.

HAİN KURT

Anne keçinin yavrularına taze ot toplamak için ormana gidişini fırsat bilen kurt çiftliğe yaklaşmış. Ancak ana keçinin döndüğünü görünce bir yerlere saklanmış. Resme biraz dikkatli bakarsanız kurdun nereye saklanmış olduğunu bulabileceksiniz.

GARIP YARATIK: Aslanın yele, filin burnunu, zürafa nın boynu, kaplanın kuyruğu, Devenin sırtı, arka ayaklar tıpkı, ön ayaklar ise maymun ayağı.

DIKKATİNİZİ ÖLÇÜN

HAİN KURT